

保護者の皆様

府中市立若松小学校
校長 小林 力

名札着用・受付・記名・一声・遅刻・早退等のお願い (11月改訂版)

保護者の皆様におかれましては、ますますご清栄のこととお慶び申し上げます。

最近の不審者などの情報に基づき、市教委より児童の安全確保の徹底についての通知(下校後の施錠の徹底、敷地や校舎への入口等の限定、名札の着用などのルールを徹底するなど)が来ています。そこで、下記のように変更させていただきます。(変更部分は下線を引いてあります。)

若松祭が目前の現在、改めて、本校で年度初めにお配りしている『保護者用名札』の校門前よりの着用と、受付、記名、一声等についてご確認ください。(A4の6枚綴り黄色の『保護者用名札』を再配付します。)

防犯上、児童・保護者・教職員の安全・安心のため、ご理解・ご協力をよろしくお願いします。

1 来校時の出入り口

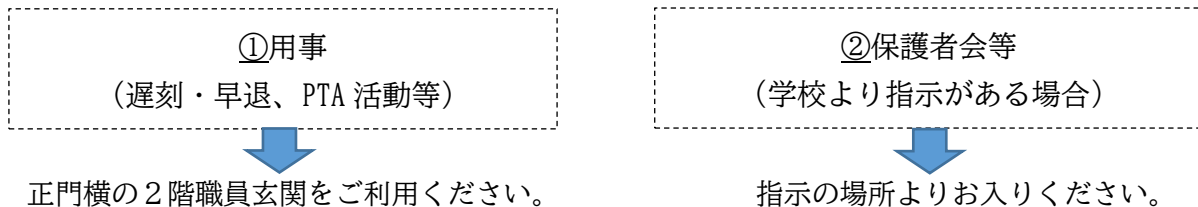

《名札を忘れた場合》

→ 2階職員玄関内受付の名簿に記入の上、
学校の仮入校証を着けてお入りください。

*来校できる場合

- ①職員玄関から：遅刻・早退・相談・PTA活動・やむをえない場合
②指示の場所から：入学式・卒業式・運動会・若松祭・展覧会・書写展・就学時健診
保護者会・個人面談・学校公開・道徳授業地区公開講座・引き渡し訓練
災害等緊急時

2 『保護者用名札』着用徹底のお願い

(1) 校門前より必ず名札の着用をしてください。門付近には警備員がおります。見慣れない方には声を掛けてもらっています。

(2) 年間を通してご来校の際や各行事の際(保護者会、個人面談、運動会、若松祭、卒業式など)に家族の皆様一人一人が着用を徹底してください。名札が無い場合、入場をお断りする場合があります。

名札フォルダは一家庭につき一つPTA会費から出させていただいています。ご家族の皆様が同時に使用する場合は、各ご家庭でフォルダをご用意くださるよう、お願いします。

紐の色は、PTAから配付のフォルダは緑色、教職員は青色、業者等の来校者は黄色、職員玄関受付に置いてある名札を忘れた際の保護者用仮入校証は赤です。ご家庭でご用意いただくフォルダの紐は緑色(または青赤黄色以外)だと助かります。

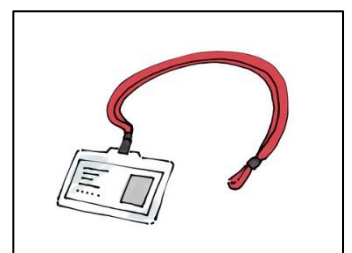

裏面あり

3 受付・記名・一言・遅刻・早退・忘れ物のお願い

- (1) 来校時の検温、健康観察をお願いします。来校の際はマスクを着用し、児童昇降口もしくは職員玄関などで手指消毒をお願いします。
- (2) 来校の際は、正門に入って直ぐの階段を上がり、2階職員玄関で受付をしてください。児童昇降口等から入り、教室等に行くことはしないでください。PTA 室に行く際も同様です。(保護者会等については、児童昇降口等から入ることをお願いする場合があります。)その際、「保護者受付簿」に記名をお願いします。記名後、校舎内に入る際は、事務室窓口か職員室に一声掛けてください。(下記例文参照)また、12:00~13:00 は事務室は昼休憩なので、職員室に声を掛けてください。
- (3) 遅刻の場合、事前連絡(スマート連絡帳等)をし、児童は昇降口で上履きに履き替え、保護者は職員玄関で受付をし、職員室にお声掛けください。その後、昇降口等で児童と待ち合わせた上で、教室まで児童を連れて行って担任等に直接引き渡してください。(児童昇降口から入りません。防犯上、ご協力をお願いします。)※ご心配なことがありましたら個別に対応します。ご相談ください。
- (4) 早退の場合、事前連絡(スマート連絡帳等)を受けた担任等がお約束の時間に児童を保健室等に連れていきます。保健室等にお迎えをお願いします。教職員から直接引き渡しをします。(保護者の方は教室まで行きません。防犯上、ご協力をお願いします。)
- (5) やむを得ず児童の忘れ物(命・体に係わるもののみ。例:服用薬・眼鏡・矯正器具など。タブレット・教科書・体育着などのお届けはご遠慮ください。)を届ける場合は、受付・記名後、職員室に一声かけてください。職員室で教職員が預かり、教室に届けます。(防犯上、ご協力をお願いします。)事務室では預かることができません。
- (6) やむを得ず児童の忘れ物(命・体に係わるもののみ。例:服用薬・眼鏡・矯正器具など。タブレット・教科書・体育着などを取りに来るのはご遠慮ください。ただし、週末はこれに限りません。)を取り来る場合も受付・記名後、職員室に一声かけてください。教職員と一緒に教室まで同行します。
- (7) 校舎内に入る場合は、上履きを持参してください。(職員玄関のスリッパは来客用です。)また、下履きは袋などに入れて校舎内へお持ちください。

4 事務室・職員室窓口での一言例

①学年・学級・児童名・関係

「2年1組〇〇の保護者です。」

②用事

「4時間目で早退なので迎えに来ました。担任には連絡済みです。保健室に迎えに行きます。」

→事務室・職員室の教職員が「どうぞ」と伝えたらお入りください。

5 名札の書き方

学年と組。

兄弟姉妹で在校している場合は全員分の学年と組を記入

 R4 若松小学校	わか まつ
	若 松
	関の原 B 〇班

ふりがな

苗字だけを大きく

地区名
登校班

